

Obec Plavsko

Plavsko č.p. 77, 378 02 Stráž nad Nežárkou



384 390 857



ou@plavsko.cz

Obec Plavsko na základě § 39 odst. 1 zákona č. 128/2000 Sb., o obcích (obecní zřízení) ve znění pozdějších předpisů zveřejňuje svůj

záměr obce

p r o d a t

pozemek v k. ú. Plavsko p. č. **2785/12** travní porost o výměře 164 m², který vznikl na základě geometrického plánu č. 563-2208/2022 oddělením z pozemku p. č. 2785/1 travní porost o výměře 767 m², který je zapsán na listu vlastnictví č. 10001 vedeného u Katastrálního úřadu pro Jihočeský kraj, Katastrální pracoviště Jindřichův Hradec

Záměr prodeje uvedeného pozemku 2785/12 byl schválen ZO Plavsko dne 21. 12. 2022 pod číslem usnesení 51/4/2022.

Připomínky a námítky doručte nejpozději do 18.1. 2023 do 12:00 hodin na adresu:

OÚ Plavsko, Plavsko 77, 378 02 Stráž nad Nežárkou

V Plavsku dne 30. 12. 2022

Petr Novotný v. r.
starosta obce



Zveřejněno na úřední desce obce dne: 30. 12. 2022

Sejmuto z úřední desky dne:

Zveřejněno i na elektronické desce obce Plavsko (www.plavsko.cz) ve stejném termínu.

VÝKAZ DOSAVADNÍHO A NOVÉHO STAVU ÚDAJŮ KATASTRU NEMOVITOSTÍ														
Dosavadní stav				Nový stav										
Označení pozemku parc. číslem	Výměra parcely		Druh pozemku Způsob využití	Označení pozemku parc. číslem	Výměra parcely		Druh pozemku Způsob využití	Typ stavby Způsob využití	Způs. určení výměr	Porovnání se stavem evidence právních vztahů				
	ha	m ²			ha	m ²				Díl přechází z pozemku označeného v katastru nemovitostí	dřívější poz. evidenci	Číslo listu vlastnictví	Výměra dílu	
2785/1	7	67	travní p.	2785/1	6	03	travní p.		0	2785/1		10001	6	03
				2785/12	1	64	travní p.		0	2785/1		10001	1	64
	7	67			7	67								

Výkaz údajů o bonitovaných půdně ekologických jednotkách (BPEJ) k parcelám nového stavu											
Parcelní číslo podle katastru nemovitostí		Kód BPEJ	Výměra		BPEJ na dílu parcely	Parcelní číslo podle katastru nemovitostí		Kód BPEJ	Výměra		BPEJ na dílu parcely
zjednodušené evidence			ha	m ²		zjednodušené evidence			ha	m ²	
2785/1		73214	6	03	2785/12		73214	1	64		

GEOMETRICKÝ PLÁN pro rozdělení pozemku	Geometrický plán ověřil úředně oprávněný zeměměřičský inženýr:		Stejnopis ověřil úředně oprávněný zeměměřičský inženýr:	
	Jméno, příjmení: Ing. Jaroslav Beneš		Jméno, příjmení: Ing. Jaroslav Beneš	
	Číslo položky seznamu úředně oprávněných zeměměřičských inženýrů: 2249/05		Číslo položky seznamu úředně oprávněných zeměměřičských inženýrů: 2249/2005	
	Dne: 24. listopadu 2022 Číslo: 229/2022		Dne: 1. prosince 2022 Číslo: 226/2022	
	Náležitosti a přesnosti odpovídá právním předpisům.		Tento stejnopis odpovídá geometrickému plánu v elektronické podobě uloženému v dokumentaci katastrálního úřadu.	
Vyhotovitel: GPROFI, s.r.o. Václavská 109/III 377 01 Jindřichův Hradec IČ: 02972611 Číslo plánu: 563-2208/2022 Okres: Jindřichův Hradec Obec: Plavsko Kat. území: Plavsko Mapový list: KMD, J.Hradec 8-9/34 Dosavadním vlastníkům pozemků byla poskytnuta možnost seznámit se v terénu s průběhem navrhovaných nových hranic, které byly označeny předepsaným způsobem: viz. seznam souřadnic	Katastrální úřad souhlasí s očištváním parcel. Ing. Pavla Těthalová KU pro Jihočeský kraj KP Jindřichův Hradec PGP 2098/2022-303 2022.12.01 07:01:42 +01'00'		Ověření stejnopisu geometrického plánu v listinné podobě.  	

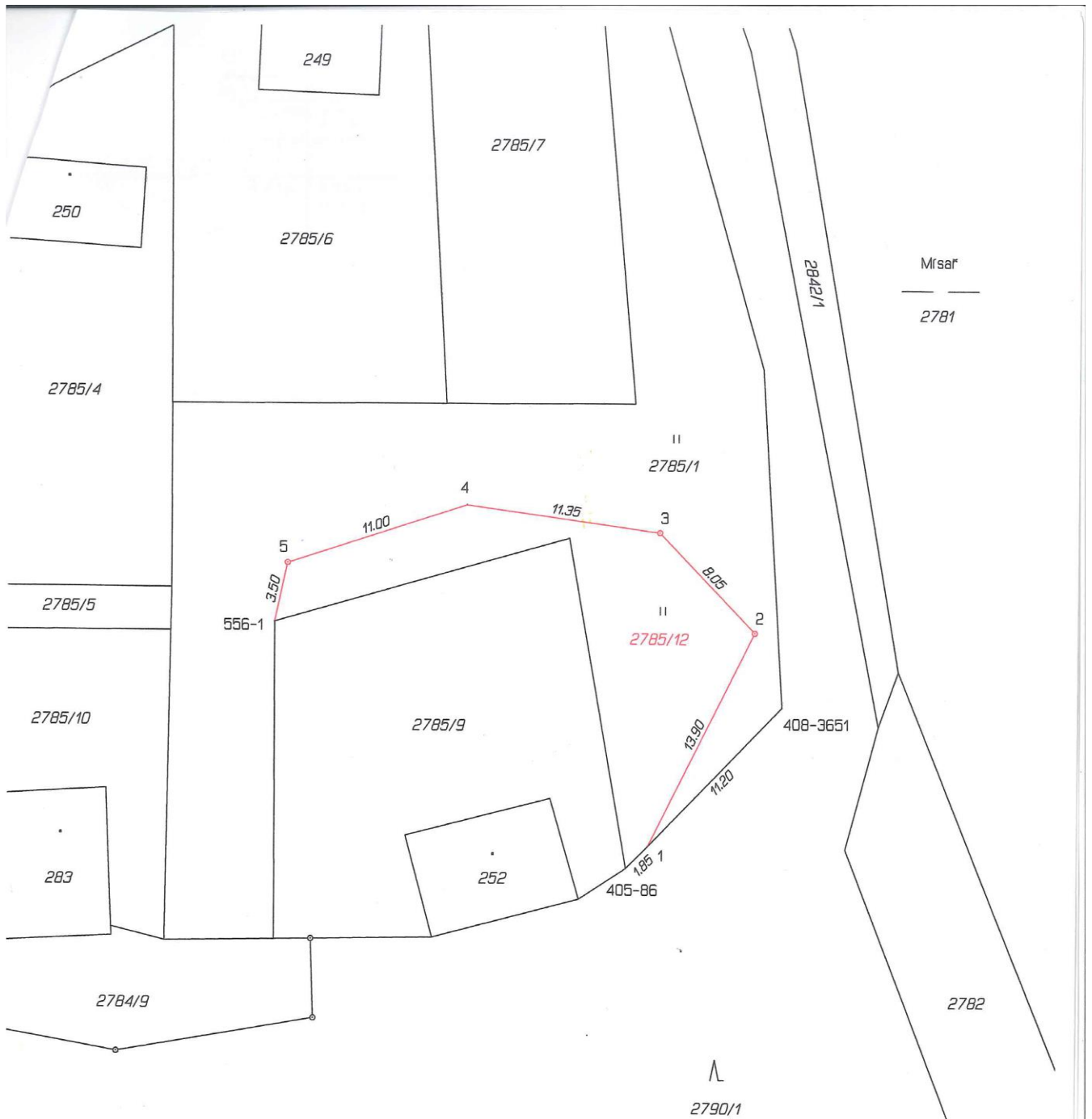

Seznam souřadnic (S-JTSK)
Číslo bodu Souřadnice pro zápis do KN

	Y	X	Kód kv.	Poznámka
405-86	721436.37	1159643.91	8	barva na zdi
408-3651	721427.32	1159634.50	8	kolík
556-1	721456.92	1159629.64	3	označ.túje
1	721435.10	1159642.59	3	roh zřdky
2	721428.91	1159630.17	3	plast.mezník
3	721434.48	1159624.38	3	plast.mezník
4	721445.70	1159622.82	3	kolík
5	721456.17	1159626.21	3	plast.mezník